中期ビジョン箇所図〔R3～R１２〕

【土木部　下水道整備課】

- 公共下水道整備事業（未普及対策）
- 浸水対策事業
- 地震対策事業
- 長寿命化対策事業

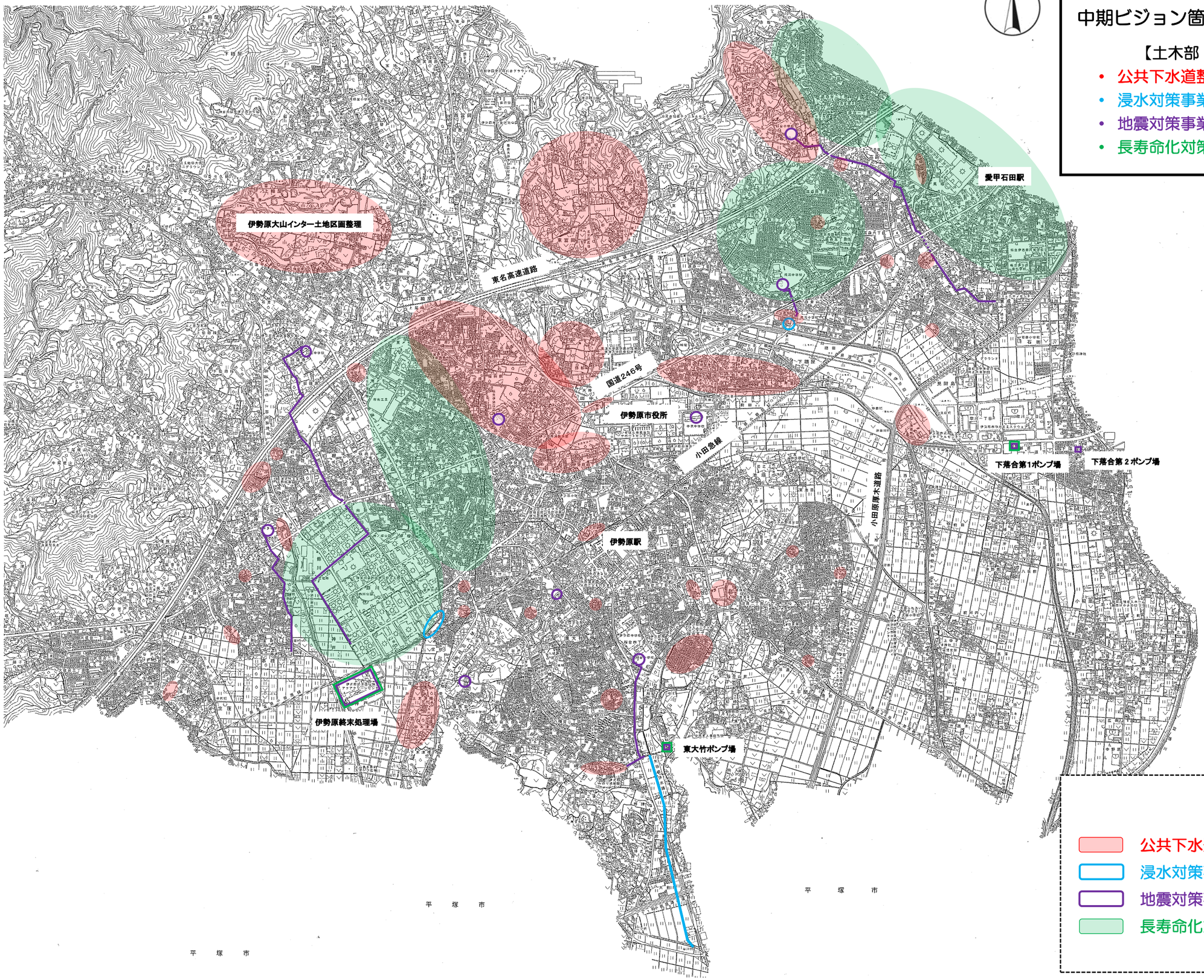

凡例

- 公共下水道整備事業（未普及対策）
- 浸水対策事業
- 地震対策事業
- 長寿命化対策事業